

# Anlagen

**Übersicht  
über die aus Verpflichtungsermächtigungen  
voraussichtlich fällig werdenden Auszahlungen**

Verpflichtungs- ermächtigungen im Haushaltsplan des Jahres:	Voraussichtlich fällige Auszahlungen				
	2015 TEUR	2016 TEUR	2017 TEUR	2018 TEUR	2019 TEUR
1	2	3	4	5	6
2015 0 € 2014 0 €	0 €	0 €	0 €	0 €	0 €
Summe 0 €	0 €	0 €	0 €	0 €	0 €
<b>Nachrichtlich:</b> In der Finanzplanung vorgesehene Kreditaufnah- men	9.519	5.424	3.140	280	117

### Übersicht über die Entwicklung des Eigenkapitals

Jahr	Entwicklung des Eigenkapitals	Stand zum Beginn des Haushaltsjahres	Jahresergebnis	Verringerung (-) / Erhöhung des Eigenkapitals	Stand zum Ende eines Haushaltsjahres	Haushalts-			
						Ausgleich	Genehmigungspflichtig	Sicherung § 76 I Nr. 1 GO NW 1/4 allg. Rücklage	Sicherung § 76 I Nr. 2 GO NW 1/20 allg. Rücklage
2013	1. Eigenkapital	50.150.546 €	1.796.667 €	1.796.667 €	47.723.472 €	Nein	Ja	12.537.637 € Nein	2.507.527 € Nein
	1.1 Allgemeinen Rücklage	- €							
	1.2 Ausgleichsrücklage	- €							
	<b>Summe Eigenkapital</b>	<b>50.150.546 €</b>		<b>1.796.667 €</b>	<b>47.723.472 €</b>				
2014	1. Eigenkapital	47.723.472 €	1.848.501 €	1.848.501 €	45.874.971 €	Nein	Ja	11.930.868 € Nein	2.386.174 € Nein
	1.1 Allgemeinen Rücklage	- €							
	1.2 Ausgleichsrücklage	- €		27.994 €	27.994 €				
	<b>Summe Eigenkapital</b>	<b>47.723.472 €</b>		<b>1.876.495 €</b>	<b>45.846.977 €</b>				
2015	1. Eigenkapital	45.874.971 €	2.891.180 €	2.891.180 €	42.983.791 €	Nein	Ja	11.468.743 € Nein	2.293.749 € Ja
	1.1 Allgemeinen Rücklage	- €							
	1.2 Ausgleichsrücklage	27.994 €							
	<b>Summe Eigenkapital</b>	<b>45.846.977 €</b>		<b>2.891.180 €</b>	<b>42.983.791 €</b>				
2016	1. Eigenkapital	42.983.791 €	1.143.380 €	1.143.380 €	41.840.411 €	Nein	Ja	10.745.948 € Nein	2.149.190 € Nein
	1.1 Allgemeinen Rücklage	- €							
	1.2 Ausgleichsrücklage	- €							
	<b>Summe Eigenkapital</b>	<b>42.983.791 €</b>		<b>1.143.380 €</b>	<b>41.840.411 €</b>				
2017	1. Eigenkapital	41.840.411 €	597.055 €	597.055 €	41.243.356 €	Nein	Ja	10.460.103 € Nein	2.092.021 € Nein
	1.1 Allgemeinen Rücklage	- €							
	1.2 Ausgleichsrücklage	- €							
	<b>Summe Eigenkapital</b>	<b>41.840.411 €</b>		<b>597.055 €</b>	<b>41.243.356 €</b>				
2018	2. Eigenkapital	41.243.356 €	705.319 €	705.319 €	41.243.356 €	Ja	Nein	10.310.839 € Nein	2.062.168 € Nein
	1.1 Allgemeinen Rücklage	- €							
	1.2 Ausgleichsrücklage	- €			705.319 €				
	<b>Summe Eigenkapital</b>	<b>41.243.356 €</b>		<b>705.319 €</b>	<b>41.948.675 €</b>				
2019	2. Eigenkapital	41.243.356 €	834.397 €	834.397 €	41.243.356 €	Ja	Nein	10.310.839 € Nein	2.062.168 € Nein
	1.1 Allgemeinen Rücklage	705.319 €							
	1.2 Ausgleichsrücklage	- €							
	<b>Summe Eigenkapital</b>	<b>41.948.675 €</b>		<b>834.397 €</b>	<b>42.783.072 €</b>				

**Übersicht  
über den voraussichtlichen Stand der Verbindlichkeiten**

Art	Stand am Ende des Vorvorjahres	Voraussichtlicher Stand zu Beginn des Haushaltsjahres	Voraussichtlicher Stand zum Ende des Haushaltsjahres	Voraussichtlicher Stand zum Ende des Haushaltsjahres
	2013 TEUR	2015 TEUR	2015 TEUR	2016 TEUR
	1	2	3	4
1. Anleihen				
2. Verbindlichkeiten aus Krediten für Investitionen				
2.1 von verbundenen Unternehmen				
2.2 von Beteiligungen				
2.3 von Sondervermögen				
2.4 vom öffentlichen Bereich				
2.4.1 vom Bund				
2.4.2 vom Land				
2.4.3 von Gemeinden (GV)				
2.4.4 von Zweckverbänden				
2.4.5 vom sonstigen öffentlichen Bereich				
2.4.6 von sonstigen öffentlichen Sonderrechnungen				
2.5 vom privaten Kreditmarkt				
2.5.1 von Banken und Kreditinstituten	53.210	55.102	89.769	92.883
2.5.2 von übrigen Kreditgebern				
3. Verbindlichkeiten aus Krediten zur Liquiditätssicherung				
3.1 vom öffentlichen Bereich				
3.2 vom privaten Kreditmarkt	12.300	17.700		
4. Verbindlichkeiten aus Vorgängen, die Kreditaufnahmen wirtschaftlich gleichkommen	8.782	8.402	8.002	7.580
5. Verbindlichkeiten aus Lieferungen und Leistungen	2.340	3.000	2.000	2.000
6. Verbindlichkeiten aus Transferleistungen	4	1	0	0
7. Sonstige Verbindlichkeiten	6.644	7.889	5.000	4.500
<b>8. Summe aller Verbindlichkeiten</b>	<b>83.280</b>	<b>92.094</b>	<b>104.771</b>	<b>106.963</b>

<b>Ausfallbürgschaften der Stadt Lohmar</b>				
Datum	Gläubiger	Betrag	aktueller Saldo zum 31.12.2015	aktueller Saldo zum 31.12.2016
<b>Wahlscheider Sportverein (Kunstrasenplatz)</b>				
19.04.2006	KfW-Kommunalkredit	76.100 €	41.500 €	37.400 €
<b>TUS 1910 Birk e.V. (Kunstrasenplatz)</b>				
10.05.2006	KfW-Kommunalkredit	72.075 €	26.775 €	24.225 €
<b>Stadtwerke Lohmar GmbH &amp; Co. KG (80 %ige Ausfallbürgschaft)</b>				
22.07.2014	VR-Bank Rhein-Sieg	1.440.000 €	1.338.000 €	1.266.000 €

**Zuwendungen an Fraktionen und Ratsmitglieder  
die keiner Fraktion angehören**

**Teil A: Geldleistungen**

Produkt: 1.01.01.01  
 Sachkonto: Zuschüsse an übrige Bereiche (531900)  
 Beschreibung: Geschäftsausgaben der Fraktionen u. Ratsmitglieder  
 Ansatz: 26.350 €

Nr.	Fraktion und RM die keiner Fraktion angehören	Haushaltsansatz			Ergebnis 2013 €
		2014 €	2015 €	2016 €	
1	CDU	12.294	10.506	10.506	30.457
2	B90/DIE GRÜNEN	9.384	7.518	7.518	
3	SPD	5.172	5.412	5.412	
4	FDP	2.646	0	0	
5	fraktionsloses Ratsmitglied (UWG)	582	0	0	
6	fraktionsloses Ratsmitglied (parteilos)	582	0	0	
7	UWG	0	1.764	1764	
8	fraktionsloses Ratsmitglied (FDP)	0	498	498	
9	fraktionsloses Ratsmitglied (Volksab)	0	498	498	

**Zuwendungen an Fraktionen und Ratsmitglieder die keiner Fraktion angehören**

**Teil B: Geldwerte Leistungen**

Zweckbestimmung	Geldwert			
	Haushaltsjahr 2015 €	Haushaltsjahr 2016 €	Vorjahr 2014 €	mehr (+) weniger (-) €
<b>1. Gestellung von Personal der kommunalen Körperschaft für die Fraktionsarbeit</b>	0	0	0	0
1.1 für die Sicherung des Informationsaustauschs, organisatorische Arbeiten und sonstige Dienste (Geschäftsstellenbetrieb)				
1.2 für Sachgebiete der Fraktionsarbeit (Fraktionsassistenten)				
1.3 für Fahrer von Dienstfahrzeugen				
<b>2. Bereitstellung von Fahrzeugen</b>	0	0	0	0
<b>3. Bereitstellung von Räumen</b>	11.862	11.718	12.832	- 1.114
3.1 für die Fraktionsgeschäftsstelle				
3.2 dauernd oder bedarfsweise für die Durchführung von Fraktionssitzungen				
<b>4. Bereitstellung einer Büroausstattung</b>	2.333	3.096	1.134	1.962
4.1 Büromöbel und -maschinen				
4.2 sonstiges Büromaterial				
<b>5. Übernahme laufender oder einmaliger Kosten für</b>	7.327	7.383	7.946	- 563
5.1 bereitgestellte Räume (Heizung, Reinigung, Beleuchtung)				
5.2 Fachliteratur und -zeitschriften				
5.3 Telefon, Telefax, Datenübertragungsleitungen				
5.4 Rechnerzeiten auf zentraler ADV-Anlage				
<b>6. Sonstiges</b>	0	0	0	0

## STELLENPLAN 2015 / 2016

---

# Stellenplan

## Teil A: Beamte

Wahlbeamte, Laufbahngruppen und Amtsbezeichnungen	Besoldungsgruppe	insgesamt 2015/2016	davon nach § 26 BBesG ausgesondert	Zahl der Stellen 2013/2014	Zahl der tatsächlich besetzten Stellen am 30.06.2014	Vermerke, Erläuterungen
1	2	3	4	5	6	7
<b>Wahlbeamte</b>						
Bürgermeister	B 4	1	--	1	1	
Erster Beigeordneter	A 16	1	--	1	1	
Beigeordneter	A 15	1	--	1	1	
<b>Höherer Dienst</b>						
Stadtverwaltungsdirektor/in, Stadtbaudirektor/in	A 15	2	--	2	2	
Stadtverwaltungsoberrat/-rätin, Stadtbauoberrat/-rätin	A 14	5	--	5	5	
Stadtverwaltungsrat/-rätin	A 13	1	--	1	0	
<b>Gehobener Dienst</b>						
Stadtoberamtsrat/-rätin	A 13	2	--	2	1	
Stadtamtsrat /-rätin	A 12	8	--	8	8	
Stadtamtman /-frau	A 11	11	--	10	6	
Stadtoberinspektor/in	A 10	9	--	10	8	
Stadtinspektor/in	A 9	1	--	2	1	
<b>Mittlerer Dienst</b>						
Stadtamtsinspektor/in + Amtszulage	A 9+Z	1	--	1	1	
Stadtamtsinspektor/in	A 9	2	--	3	3	
Stadthauptsekretär/in	A 8	4	--	3	2	
Stadtobersekretär/in	A 7	0	--	0	0	
Stadtsekretär/in	A 6	0	--	0	0	
Stadtassistent/in	A 5	0	--	0	0	
Insgesamt:		49	0	50	40	



# Stellenplan

## Teil B: Tariflich Beschäftigte

Entgeltgruppe	Zahl der Stellen 2015/2016	Zahl der Stellen 2013/2014	Zahl der tatsächlich besetzten Stellen am 30.06.2014	Vermerke, Erläuterungen
1	2	3	4	5
13	3	3	2	
12	2	0	0	
11	7	8	8	
10	17	19	16	
9	28	26	24	
8	26	24	22	
7	0	0	0	
6	47	48	44	
5	24	28	25	
4	4	0	0	
3	2	3	2	
2	9	3	3	
1	0	0	0	
S 18	0	0	0	
S 17	1	1	1	
S 16	0	0	0	
S 15	2	2	1	
S 14	4	4	4	
S 13	0	0	0	
S 12	2	2	2	
S 11	8	9	5	
S 10	6	6	6	
S 9	0	0	0	
S 8	1	1	1	
S 7	2	1	1	
S 6	42	33	33	
S 5	0	0	0	
S 4	0	0	0	
S 3	17	14	9	
S 2	0	0	0	
<b>Insgesamt:</b>	<b>254</b>	<b>235</b>	<b>209</b>	



# Beteiligungen

**Unternehmen und Einrichtungen mit eigener Rechtspersönlichkeit an denen die Gemeinde mit mehr als 50 % gemäß § 1 Abs. 2 Nr. 8 GemHVO NRW**

Dem Haushaltsplan ist eine Übersicht der Unternehmen und Einrichtungen mit eigener Rechtspersönlichkeit, an denen die Gemeinde mit mehr als 50 % beteiligt ist, beizufügen. Aus dieser Übersicht soll die Wirtschaftslage und die voraussichtliche Entwicklung dieser Beteiligungen zu ersehen sein. Weiterhin sollen die neuesten Jahresabschlüsse abgebildet sein.

Die Beteiligungen der Stadt Lohmar über 50 % stellen sich wie folgt dar:

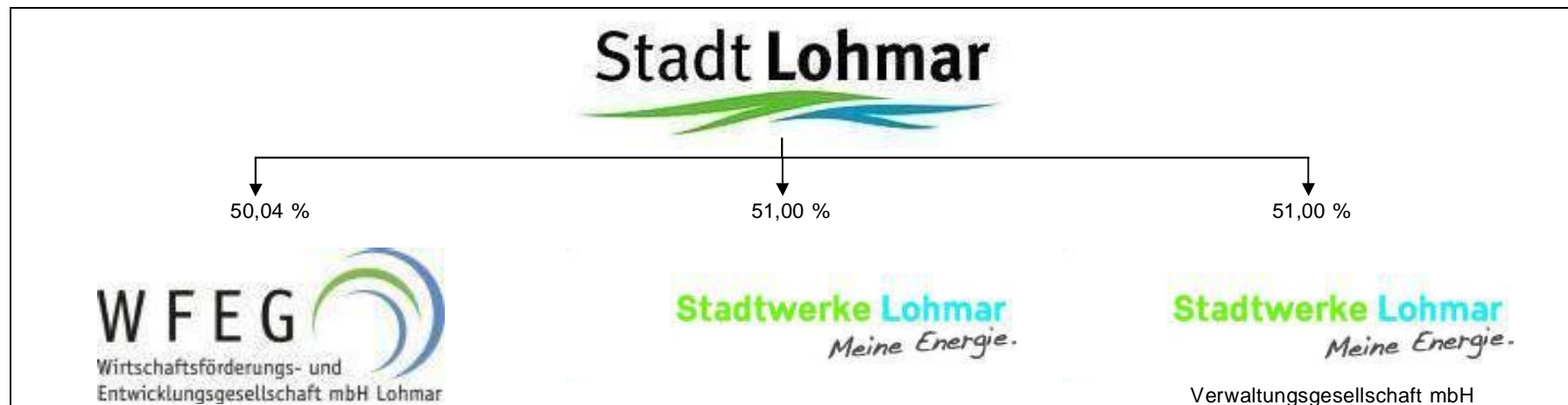

### **Stadtwerke Lohmar GmbH & Co. KG**

Gegenstand des Unternehmens ist die öffentliche Strom-, Gas- und Wasserversorgung sowie die Übernahme anderer versorgungswirtschaftlicher Betätigungen. Die Versorgung der Lohmarer Bevölkerung mit Strom, Gas und Wasser erfolgt seit Jahresbeginn 2012.

Die Resonanz aus der Bevölkerung hat gezeigt, dass es gelungen ist, die Stadtwerke Lohmar als örtliches Stadtwerk mit einer Kundenbetreuung vor Ort zu positionieren. Dies gilt es zu stabilisieren und weiter auszubauen. Neben Sponsoringaktivitäten und der Präsenz bei Veranstaltungen konnte in 2013 durch Serviceangebote in den Außenbereichen der örtliche Bezug der Stadtwerke über den Hauptort Lohmar hinaus verstärkt werden.

Durch zielgerichtete Marketingaktionen wurde die Marke "Stadtwerke Lohmar" etabliert und ein Verlust von Kunden im Rahmen der Überleitung der Stromkunden von der RheinEnergie AG zu den Stadtwerken Lohmar zur Jahresmitte minimiert. Inzwischen hat sich - im Gegensatz zu anderen Versorgern - die Zahl der Stromkunden stabilisiert. Erhebliche Risiken, die den Fortbestand des Unternehmens gefährden, sind nicht erkennbar.

### **Stadtwerke Lohmar Verwaltungsgesellschaft mbH**

Der Gesellschaft obliegt ausschließlich die Geschäftsführung der Stadtwerke Lohmar GmbH & Co. KG. Der Geschäftsverlauf ist daher eng mit dem der SWL KG verbunden. Erhebliche Risiken, die den Fortbestand des Unternehmens gefährden, sind nicht erkennbar.

### **Wirtschaftsförderungs- und Entwicklungsgesellschaft mbH Lohmar**

Geschäftszweck der Gesellschaft ist die Verbesserung der sozialen und wirtschaftlichen Struktur der Stadt Lohmar unter Beachtung ökologischer Erfordernisse. Somit bewegt sich die Gesellschaft ausschließlich in gemeinnützigen Tätigkeiten und dient keinerlei Erwerbszwecken. Eventuell anfallende Überschüsse dürfen und werden ausschließlich zur Sicherung und Erfüllung der Geschäftszwecke verwendet. Erhebliche Risiken, die den Fortbestand des Unternehmens gefährden, sind nicht erkennbar.

<b>Gewinn- und Verlustrechnung</b>		
<b>der Stadtwerke Lohmar GmbH &amp; Co. KG, Lohmar</b>		
<b>für die Zeit vom 1. Januar bis zum 31. Dezember 2013</b>		
	2013	2012
	EUR	EUR
1. Umsatzerlöse	14.958.575,44	8.929.010,27
Strom und Gassteuer	= 1.063.152,00	= 553.778,38
	<b>13.895.423,44</b>	<b>8.375.231,89</b>
2. Andere aktivierte Eigenleistungen	67.757,13	69.499,55
3. Sonstige betriebliche Erträge	368.856,65	323.817,20
4. Materialaufwand		
a) Aufwendungen für Roh-, Hilfs- und Betriebsstoffe und für bezogene Waren	6.632.296,43	3.659.478,46
b) Aufwendungen für bezogene Leistungen	4.149.323,67	1.834.684,67
	<b>10.781.620,10</b>	<b>5.494.163,13</b>
5. Personalaufwand		
a) Löhne und Gehälter	455.641,49	434.217,12
b) Soziale Abgaben und Aufwendungen für Altersversorgung und für Unterstützung	129.533,83	123.791,23
= davon für Altersversorgung: EUR 34.582,91 (i. V. EUR 32.497,89)		
	<b>585.175,32</b>	<b>558.008,35</b>
6. Abschreibungen auf immaterielle Vermögensgegenstände des Anlagevermögens und Sachanlagen	501.374,74	506.037,79
7. Sonstige betriebliche Aufwendungen	1.530.834,34	1.290.505,15
8. Sonstige Zinsen und ähnliche Erträge	324,89	2.680,19
9. Zinsen und ähnliche Aufwendungen	227.015,28	246.910,12
<b>10. Ergebnis der gewöhnlichen Geschäftstätigkeit</b>	<b>706.342,33</b>	<b>675.604,29</b>
11. Steuern vom Einkommen und vom Ertrag	138.002,50	101.593,55
12. Sonstige Steuern	2.011,58	1.821,77
<b>13. Jahresüberschuss</b>	<b>566.328,25</b>	<b>572.188,97</b>

Bilanz der Stadtwerke Lohmar GmbH & Co. KG, Lohmar					
zum 31. Dezember 2013					
Aktiva			Passiva		
	Stand am 31.12.2013 EUR	Stand am 31.12.2012 EUR		Stand am 31.12.2013 EUR	Stand am 31.12.2012 EUR
<b>A. Anlagevermögen</b>			<b>A. Eigenkapital</b>		
<b>I. Immaterielle Vermögensgegenstände</b>			<b>I. Kapitalanteile</b>		
Entgeltlich erworbene Konzessionen, gewerbliche Schutzrechte und ähnliche Rechte und Werte sowie Lizenzen an solchen Rechten und Werten	334.964,00	316.546,00	1. Kommanditist Stadt Lohmar	510.000,00	510.000,00
<b>II. Sachanlagen</b>			2. Kommanditist RheinEnergie AG	490.000,00	490.000,00
1. Grundstücke, grundstücksgleiche Rechte und Bauten einschließlich der Bauten auf fremden Grundstücken	192.124,10	197.326,10		1.000.000,00	1.000.000,00
2. Wassergewinnungsanlagen	17	17	<b>II. Rücklagen</b>		
3. Verteilungsanlagen	11.007.380,00	10.886.692,00	1. Stadt Lohmar	2.624.396,66	2.624.396,66
4. Andere Anlagen, Betriebs- und Geschäftsausstattung	109.869,00	71.348,00	2. RheinEnergie AG	910.000,00	910.000,00
5. Geleistete Anzahlungen und Anlagen im Bau	52.118,21	301.776,70		3.534.396,66	3.534.396,66
	11.361.508,31	11.457.159,80	<b>III. Jahresüberschuss</b>	566.328,25	572.188,97
<b>III. Finanzanlagen</b>				5.100.724,91	5.106.585,63
Beteiligungen	440.942,70	0			
	12.137.415,01	11.773.705,80	<b>B. Empfangene Ertragszuschüsse</b>	1.714.868,00	1.675.900,00
<b>B. Umlaufvermögen</b>			<b>C. Rückstellungen</b>		
<b>I. Vorräte</b>			1. Steuerrückstellungen	36.075,00	11.300,00
Roh-, Hilfs- und Betriebsstoffe	80.582,07	80.631,07	2. Sonstige Rückstellungen	197.450,61	545.061,65
<b>II. Forderungen und sonstige Vermögensgegenstände</b>				233.525,61	556.361,65
1. Forderungen aus Lieferungen und Leistungen	1.814.707,56	1.259.089,90	<b>D. Verbindlichkeiten</b>		
2. Forderungen gegen Unternehmen, mit denen ein Beteiligungsverhältnis besteht	0	24.083,04	1. Verbindlichkeiten gegenüber Kreditinstituten	700.000,00	0
3. Forderungen gegen Gesellschafter	112.528,70	164.345,28	2. Erhaltene Anzahlungen auf Bestellungen	10.325,06	3.644,00
4. Sonstige Vermögensgegenstände	203.933,35	700.128,40			
	2.131.169,61	2.147.646,62	3. Verbindlichkeiten aus Lieferungen und Leistungen	448.738,22	536.883,00
<b>III. Kassenbestand, Guthaben bei Kreditinstituten</b>			4. Verbindlichkeiten gegenüber Gesellschaftern	6.698.303,85	8.568.413,92
	1.045.014,56	2.969.117,17	5. Sonstige Verbindlichkeiten	486.345,60	522.514,23
	3.256.766,24	5.197.394,86	= davon aus Steuern: EUR 260.397,82 (i. V. EUR 41.311,67)	8.343.712,73	9.631.455,15
<b>C. Rechnungsabgrenzungsposten</b>			<b>E. Rechnungsabgrenzungsposten</b>	1.350,00	1.541,99
	0	743,76			
	15.394.181,25	16.971.844,42		15.394.181,25	16.971.844,42

Gewinn- und Verlustrechnung			
der Stadtwerke Lohmar Verwaltungs-GmbH, Lohmar			
für die Zeit vom 1. Januar bis zum 31. Dezember 2013			
		2013	2012
		<u>EUR</u>	<u>EUR</u>
1. Sonstige betriebliche Erträge		3.950,00	2.600,00
2. Sonstige betriebliche Aufwendungen		-3.482,19	-3.818,61
3. Sonstige Zinsen und ähnliche Erträge		647,59	0
4. Abschreibungen auf Finanzanlagen		0	-125,00
5. Zinsen und ähnliche Aufwendungen		0	-4,35
<b>6. Ergebnis der gewöhnlichen Geschäftstätigkeit</b>		<b>1.115,40</b>	<b>-1.347,96</b>
7. Steuern vom Einkommen und vom Ertrag		0	-6,33
<b>8. Jahresüberschuss (i. V. Jahresfehlbetrag)</b>		<b>1.115,40</b>	<b>-1.354,29</b>



Bilanz der Stadtwerke Lohmar Verwaltungs-GmbH, Lohmar					
zum 31. Dezember 2013					
Aktiva			Passiva		
	Stand am 31.12.2013 EUR	Stand am 31.12.2012 EUR		Stand am 31.12.2013 EUR	Stand am 31.12.2012 EUR
<b>A. Anlagevermögen</b>			<b>A. Eigenkapital</b>		
Finanzanlagen			I. Gezeichnetes Kapital	25.000,00	25.000,00
Wertpapiere des Anlagevermögens	25.000,00	25.000,00	II. Verlustvortrag (i. V. Gewinnvortrag)	-1.308,70	45,59
			III. Jahresüberschuss (i. V. Jahresfehlbetrag)	1.115,40	-1.354,29
				24.806,70	23.691,30
<b>B. Umlaufvermögen</b>			<b>B. Rückstellungen</b>		
I. Forderungen und sonstige Vermögensgegenstände			1. Steuerrückstellungen	0	6,33
1. Forderungen gegen Unternehmen, mit denen ein Beteiligungsverhältnis besteht	0	1.815,00	2. Sonstige Rückstellungen	2.900,00	2.800,00
2. Sonstige Vermögensgegenstände	374,71	522,49		2.900,00	2.806,33
	374,71	2.337,49			
Guthaben bei Kreditinstituten und Schecks	3.747,95	28.778,02	<b>C. Verbindlichkeiten</b>		
			1. Verbindlichkeiten aus Lieferungen und Leistungen	208,25	2.843,50
			2. Verbindlichkeiten gegenüber Unternehmen, mit denen ein Beteiligungsverhältnis besteht	1.041,25	25.898,04
			3. Sonstige Verbindlichkeiten	166,46	876,34
			- davon aus Steuern: EUR 166,46 (i. V. EUR 876,34)		
				1.415,96	29.617,88
	<b>29.122,66</b>	<b>56.115,51</b>		<b>29.122,66</b>	<b>56.115,51</b>

## Gewinn- und Verlustrechnung für das Geschäftsjahr vom 01. Januar 2013 bis 31. Dezember 2013

	2013 EUR	2013 EUR	2012 EUR	2012 EUR
1. Umsatzerlöse		174.290,00		0,00
2. Erhöhung oder Verminderung des Bestandes an Vorräten		-172.333,53		0,00
3. sonstige betriebliche Erträge	2.584,18	<u>627,71</u>	632,71	<u>632,71</u>
4. Abschreibungen:				
a. auf Sachanlagen		-345,06		-517,47
b. auf Vermögensgegenstände des Umlaufvermögens, soweit diese die in der Kapitalgesellschaft üblichen Abschreibungen überschreiten		<u>-20.401,94</u>		<u>-32.884,45</u>
	<u>-20.747,00</u>		-33.401,92	
5. sonstige betriebliche Aufwendungen	-59.098,90	<u>-59.098,90</u>	-45.862,76	<u>-45.862,76</u>
	<u>-77.261,72</u>		<u>-78.631,97</u>	
6. Sonstige Zinsen und ähnliche Erträge		47.819,93		37.522,90
	<u>47.819,93</u>		<u>37.522,90</u>	
7. Ergebnis der gewöhnliche Geschäftstätigkeit	<u>-29.441,79</u>		<u>-41.109,07</u>	
8. sonstige Steuern	-1.555,46	<u>-1.555,46</u>	-1.557,07	<u>-1.557,07</u>
9. Jahresfehlbetrag	<u>-30.997,25</u>		<u>-42.666,14</u>	

Wirtschaftsförderungs- und Entwicklungsgesellschaft mbH Lohmar

Anlage I/1

Bilanz zum 31. Dezember 2013

Aktiva	Bilanz zum 31. Dezember 2013				Passiva			
	2013 EUR	2013 EUR	2012 EUR	2012 EUR	2013 EUR	2013 EUR	2012 EUR	2012 EUR
<b>A. Anlagevermögen</b>					<b>A. Eigenkapital</b>			
<b>Sachanlagen</b>					I. Stammkapital			
Andere Anlagen, Betriebs- und Geschäftsausstattung	2.054,66		2.399,72		716.319,93		716.319,93	
		2.054,66		2.399,72	1.260.708,85		1.303.374,99	
		<u>2.054,66</u>		<u>2.399,72</u>				
<b>B. Umlaufvermögen</b>					III. Jahresfehlbetrag			
<b>I. Vorräte</b>					-30.997,25	1.946.031,53	-42.666,14	1.977.028,78
Grundstücke nebst Erschließungskosten	262.617,56		417.373,44		<b>B. Rückstellungen</b>			
		262.617,56		417.373,44	Sonstige Rückstellungen			
<b>II. Forderungen und Sonstige Vermögensgegenstände</b>					21.299,64		4.800,00	4.800,00
Sonstige Vermögensgegenstände	24.045,39		20.427,23		<b>C. Verbindlichkeiten</b>			
		24.045,39		20.427,23	1. Verbindlichkeiten aus Lieferungen und Leistungen			
<b>III. Wertpapiere des Umlaufvermögens</b>					-davon mit einer Restlaufzeit bis zu einem Jahr:			
	1.167.818,16		1.192.792,60		EUR 17.716,13 (Vorjahr: EUR 50,19)			
		1.167.818,16		1.192.792,60	2. sonstige Verbindlichkeiten			
<b>IV. Guthaben bei Kreditinstituten</b>					-davon mit einer Restlaufzeit bis zu einem Jahr:			
	528.667,03		349.046,80		EUR 155,50 (Vorjahr: EUR 160,82)			
		528.667,03		349.046,80		17.871,63		211,01
		<u>1.983.148,14</u>		<u>1.979.640,07</u>				
		<u>1.985.202,80</u>		<u>1.982.039,79</u>		<u>1.985.202,80</u>		<u>1.982.039,79</u>